

SKITSE AF VINDFANG

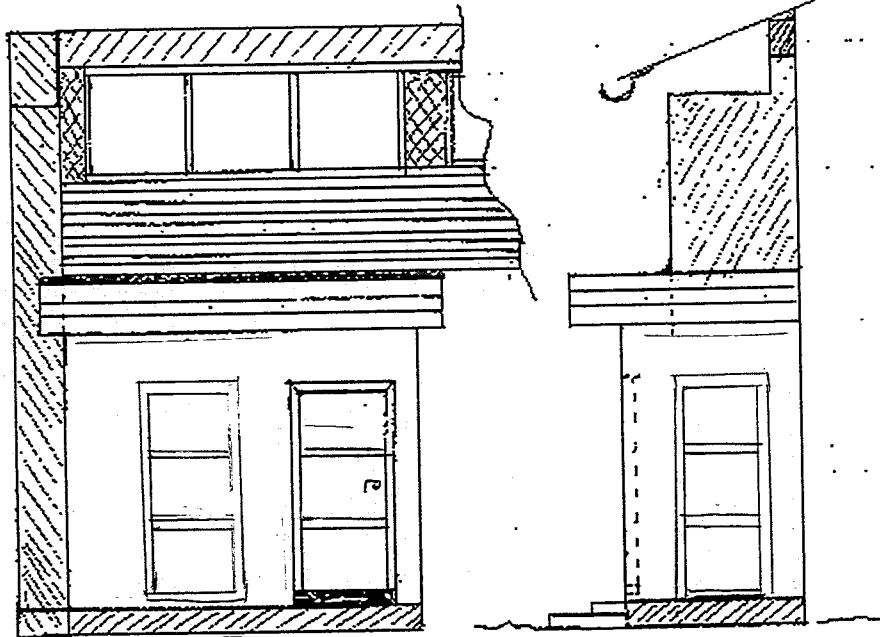

FACADE MOD ØST

FACADE MOD

FUNDAMENT:
 20 CM BÅNDEFUNDAMENT, FØRT 90 CM U. TERREN.
 TERRSNDÆK:
 20 CM LECA-NØDDER
 5 CM STØBEBETONS-TYPE 1
 ELASTIFOLIE
 10 CM BÉTON, ÅBRETET
 2 CM KLINKER
 SYDEREGGE
 B-TYSKUMME PROFIL (BOM EKST), PÅ ASPALTPAP
 4x2 STØPER MED 6x6 CM LÆGTER, VANDRET
 15 CM ASEBETONS
 ELASTIFOLIE
 10 MM GRÅMLADE

VINDFANGET ER OPVARMET AF GULDVARME

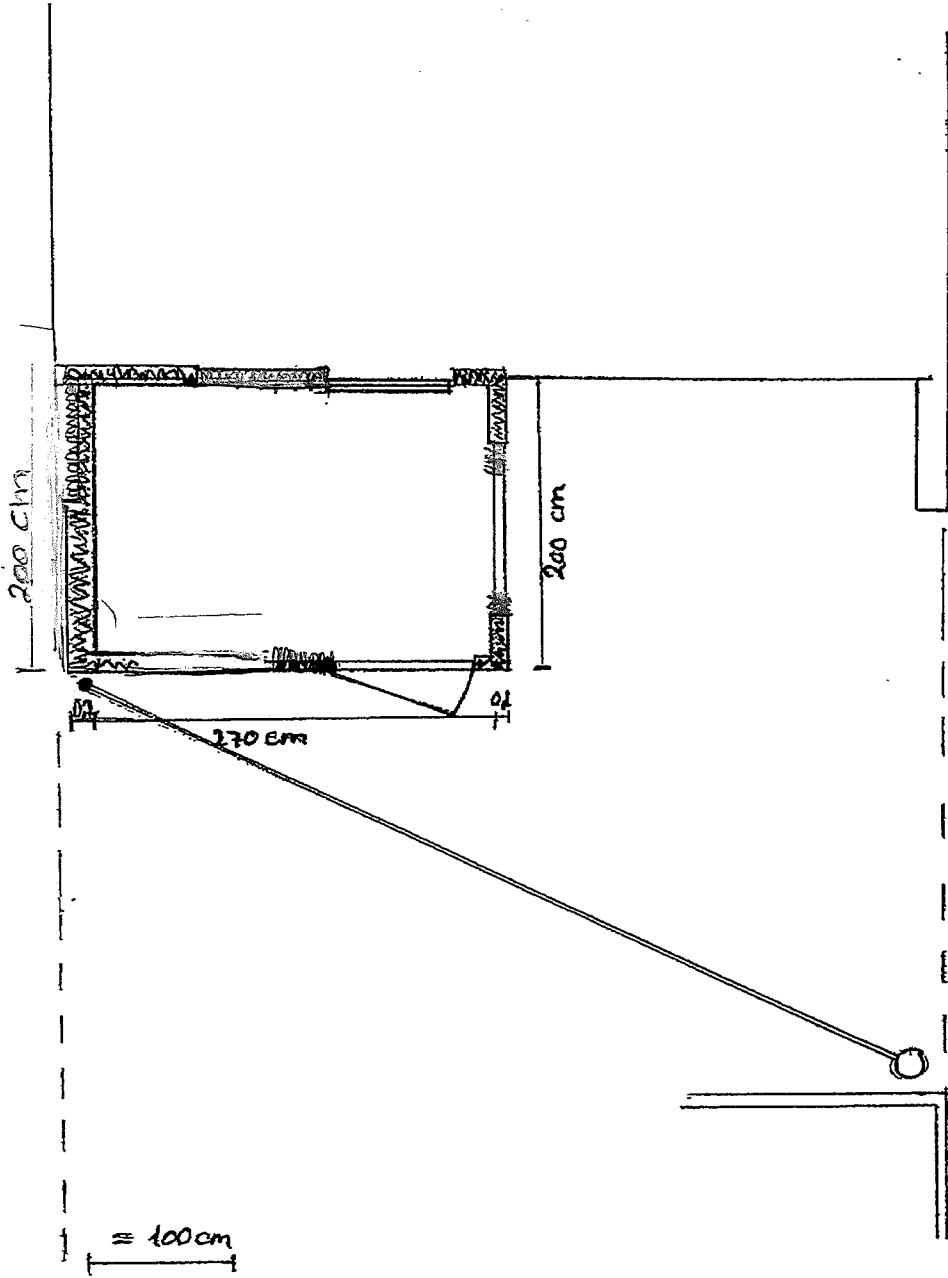

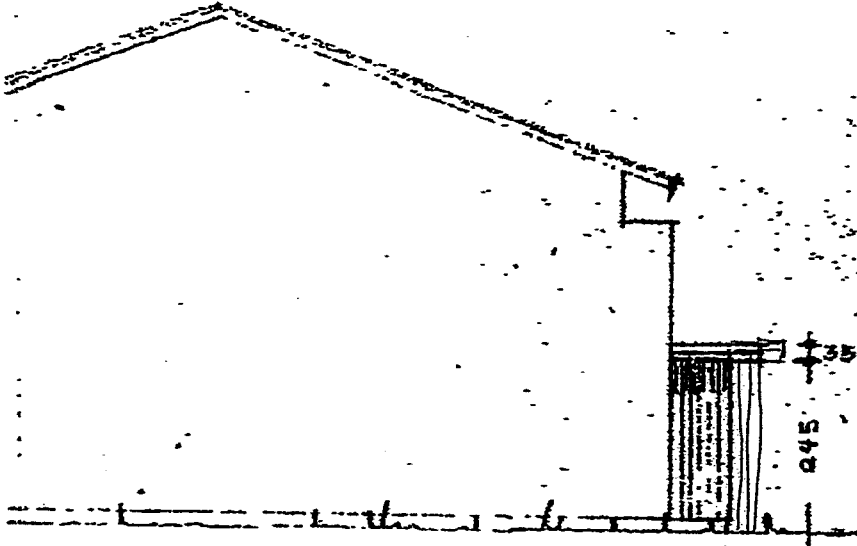

SOLFØD FORSKNING Teknisk forvaltning
Indg. d. 15 OKT. 1980
Ansø. nr. 177/80
Sag. nr. 1-0 2400

OD BYD

TÆKKONSTRUKTION:

- 4 LAG PÅS
- 22 MM. VANDFAST BODEX
- 2-8" EIER MED KILER I 2" PÅLD MØD TÆKKEDIS
- 20 CM 4-BATTS
- 1/2" STIFOLIE
- 10 MM. FURFANSE
- UNDERSKJEMME SOM ENST. GIBEN
- GIBEN SOM BRYGNING
- VINDUER 2 LAG
- ALLE GLAS 2 LAGS THERMO
- BRYGNINGEN SOM ENST. - 100. 15 CM. ASBEST

MR. BJARNE HANLUND, KLOSTERVEJEN 16, 1500 SOLFØD GRØN
 VINDUANG. PART NR. 16, 10. 10. 80
 MÅL: 1500 x 1100
 DÅR: 11. 10. 80